

**14. INTERNATIONALES ENDOSKOPIE
SYMPOSIUM DÜSSELDORF**

2.-4. FEBRUAR 2012, MARITIM HOTEL DÜSSELDORF

PROGRAMM

Colitis ulcerosa

neu
ab 15. Sept.

Salofalk® Granu-Stix® 3g

macht den Unterschied

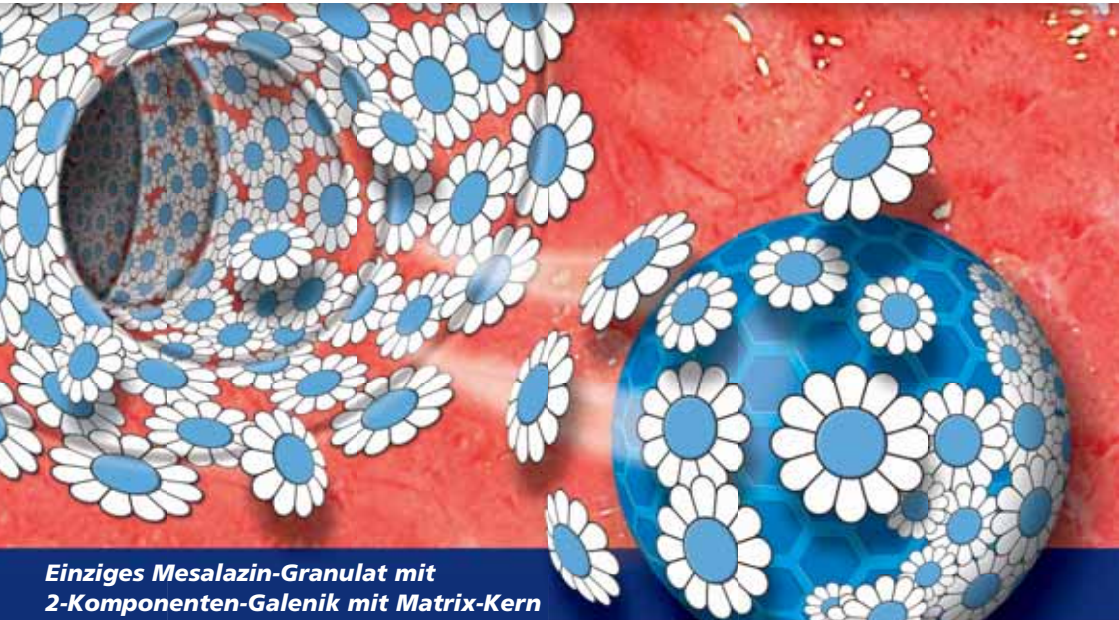

**Einziges Mesalazin-Granulat mit
2-Komponenten-Galenik mit Matrix-Kern**

- Zuverlässige Freisetzung im gesamten Kolon bis zum Rektum
- Hohe Wirksamkeit auch bei distaler Kolitis: 86 % in Remission*
- Neuer 3 g-Beutel mit höchster Mesalazin-Einzeldosis

*Kruis et al. Gut. 2009;58:233-240.

Salofalk® Granu-Stix® 500mg/1000mg/1,5g/3g; Salofalk® 250mg/500mg magensaftresistente Tabl.; Salofalk® 250mg/500mg/1g Suppositorien; Salofalk® 2g/30ml bzw. 4g/60ml Klysmen; Salofalk® 1g Rektalschaum. Wirkstoff: Mesalazin (5-Aminosalicylsäure). **Zusammensetzung:** 1 Btl. Salofalk® Granu-Stix® 500mg/1000mg/1,5g/3g enthält: Arzneil. wirks. Bestandteile: 500 mg/1000 mg/1,5 g/3 g Mesalazin. Sonstige Bestandteile: Mikrok. Cellulose, Hypromellose, hochdisp. Siliciumdioxid, Polyacrylat-Dispersion 40% (Eudragit NE40D; enthält 2% Nonoxinol 100), Magnesiumstearat (Ph.Eur.), Simecon, Methylcellulose, Sorbinsäure (Ph.Eur.), Methacrylsäure-Methylmethacrylat-Copolymer (1:1) (Ph.Eur.) (Eudragit L100), Triethylcitrat, Talkum, Titandioxid (E171), Carmellose-Natrium, Aspartam (E951), Citronensäure, Vanille-Custard-Aroma (enthält Propylenglycol), Povidon K25. 1 Tabl. Salofalk® 250mg/500mg enthält: Arzneil. wirks. Bestandteile: 250 mg/500 mg Mesalazin. Sonstige Bestandteile: Calciumstearat (Ph.Eur.), basisches Butylmethacrylat-Copolymer (Ph.Eur.) (= Eudragit E), Methacrylsäure-Methylmethacrylat-Copolymer (1:1) (Ph.Eur.) (= Eudragit L), Glycerin, hochdisperses Siliciumdioxid, Hypromellose, Macrogol 6000, mikrokristalline Cellulose, Natriumcarbonat, Povidon K25, Talkum, Farbstoffe: Titandioxid (E171), Eisenoxidhydrat (E172); zusätzl. Salofalk® 500mg Tabl.: Croscarmellose-Natrium. 1 Supp. Salofalk® 250mg/500mg/1g enthält: Arzneil. wirks. Bestandteile: 250 mg/500 mg/1 g Mesalazin. Sonstige Bestandteile: Hartfett; zusätzl. Salofalk® 500mg Supp.: Docusat-Natrium, Hexadecan-1-ol. 1 Klysm Salofalk® 2g/30ml bzw. 4g/60ml enthält: Arzneil. wirks. Bestandteile: 2 g bzw. 4 g Mesalazin. Sonstige Bestandteile: Natriumbenzoat (E211), Kaliummetabisulfit (Ph.Eur.) (E224), Kaliumacetat, Carborer 947P, Xanthan-Gummi, Natriumedetat (Ph.Eur.), ger. Wasser. 1 Sprühstoß Salofalk® 1g Rektalschaum enthält: Arzneil. wirks. Bestandteil: 1 g Mesalazin. Sonstige Bestandteile: Natriummetabisulfit (Ph.Eur.) (E223), Cetylesteralkohol (Ph.Eur.), Polysorbat 60, Natriumedetat (Ph.Eur.), Propylenglycol. Treibgase: Propan, Butan, 2-Methylpropan. **Anwendungsgebiete:** Salofalk® Granu-Stix® 500mg/1000mg/1,5g/3g: Akutbeh. u. Rezidivprophylaxe Colitis ulcerosa. Salofalk® 250mg/500mg Tbl.: Akutbeh. und Rezidivprophylaxe Colitis ulcerosa. Akutbeh. Morbus Crohn. Salofalk® 250mg/500mg/1g Supp.: Akutbeh. (1g: leicht bis mittelschwerer) Colitis ulcerosa, die auf das Rektum beschränkt ist. Zusatzl. Salofalk® 250mg Supp.: Rezidivprophylaxe Colitis ulcerosa. Salofalk® 2g/30ml Klysmen: Akutbeh. leichter bis mittelschwerer entzündl. Erkrank. des Dickdarms (Colitis ulcerosa), die auf das Rektum und Colon sigmoideum beschränkt sind. Salofalk® 4g/60ml Klysmen: Akuter Schub Colitis ulcerosa. Salofalk® 1g Rektalschaum: Beh. von leichter aktiver Colitis ulcerosa des Sigmoidei und Rektums. **Gegenanzeigen:** Vorbestehende Überempfindlichkeit gg. Salicylsäure, deren Derivate oder einen der sonstigen Bestandteile, schwere Leber- u. Nierenfunktionsstörungen. Siehe Gebrauchsinformation. Schwangerschaft und Stillzeit: Nutzen/Risiko-Abwägung (nur Rektalschaum: Stillen). Zusatzl. Salofalk® Klysmen u. Rektalschaum: bei empfindlichen Personen (bes. mit Asthma- oder Allergievorgeschichte) wegen Gehalt an Kaliummetabisulfit, Natriumbenzoat. **Nebenwirkungen:** Kopfschmerzen, Schwindel, periphere Neuropathie, Abdominalschmerzen, Diarrhö, Flatulenz, Übelkeit, Erbrechen, Nierenfunktionsstörungen einschließlich akuter u. chron. interstitieller Nephritis und Niereninsuffizienz, allergische Exantheme, Medikamentenfieber, Bronchospasmus, Peri- u. Myocarditis, akute Pankreatitis, allergische Alveolitis, Pancolitis, Lupus-erythematoses Syndrom, Myalgien, Arthralgien, Veränderung des Blutbildes (aplastische Anämie, Agnranulozytose, Panzytopenie, Neutropenie, Leukopenie, Thrombozytopenie), Veränderung d. Leberfunktionsparameter (Anstieg d. Transaminasen u. Cholestaseparameter), Hepatitis, cholestatische Hepatitis, Alopecie, Oligospermie (reversibel). Zusatzl. Salofalk® Rektalschaum: Abdominaler Dehnungsreiz, Analbeschwerden, Reizung am Anwendungsort, schmerzhafter Stuhldrang. Salofalk® 1g Supp.: Verstopfung. **Packungsgrößen:** Salofalk® Granu-Stix® 500mg: 50 Btl. (N1), 100 Btl. (N2), 300 Btl. (N3); Salofalk® Granu-Stix® 1000mg: 50 Btl. (N1), 100 Btl. (N2), 150 Btl. (N3); Salofalk® Granu-Stix® 1,5g: 35 Btl. (N1), 100 Btl. (N2); Salofalk® Granu-Stix® 3g: 20 Btl. (N1), 50 Btl. (N2), 100 Btl. (N3). Salofalk® 250mg Tbl.: 120 Tbl. (N2), 400 Tbl. (N3); Salofalk® 500mg Tbl.: 50 Tbl. (N1), 100 Tbl. (N2), 300 Tbl. (N3); Salofalk® 250mg Supp.: 10 Supp. (N1), 30 Supp. (N2), 120 Supp. (N3); Salofalk® 500mg Supp.: 10 Supp. (N1), 30 Supp. (N2), 120 Supp. (N3); Salofalk® 1g Supp.: 10 Supp. (N1), 30 Supp. (N2), 90 Supp. (N3); Salofalk® 2g/30ml Klysmen: 7 Klys. (N1), 21 Klys. (N2); Salofalk® 4g/60ml Klysmen: 7 Klys. (N1), 21 Klys. (N2). Salofalk® 1g Rektalschaum: 1 Dose (N1), 4 Dosen (N3). Verschreibungspflichtig. Stand: 7/2011

50 JAHRE

DR. FALK PHARMA GmbH

Leineweberstr. 5
79108 Freiburg
Germany

www.dr.falkpharma.de

PROGRAMM

2.-4. Februar 2012
Maritim Hotel Düsseldorf

www.endo-duesseldorf.com

Unter der Schirmherrschaft von



European Society of Gastrointestinal Endoscopy



American Society for Gastrointestinal Endoscopy



Deutsche Gesellschaft für Verdauungs- und
Stoffwechselkrankheiten

Tagungsleitung

Prof. Dr. Horst Neuhaus
Dr. Brigitte Schumacher
Evangelisches Krankenhaus Düsseldorf



INHALTSVERZEICHNIS

Vorwort	Seite 03
Olympus Satelliten Symposium am Donnerstag, 2. Februar 2012	Seite 05
Wissenschaftliches Programm am Freitag, 3. Februar 2012	Seite 06
Wissenschaftliches Programm am Samstag, 4. Februar 2012	Seite 10
Referenten, Tutoren, Moderatoren	Seite 12
Allgemeine Hinweise	Seite 14
Sponsoren	Seite 18
Aussteller	Seite 20
An- und Abreise mit der Bahn	Seite 22
Anfahrtsplan	Seite 23
Ankündigung 2013	Seite 24
Impressum	Seite 24
Anmeldeformular Zimmerreservierung	Seite 25
Anmeldeformular Symposium	Seite 27



VORWORT

LIEBE KOLLEGINNEN UND KOLLEGEN:

Es ist uns eine große Freude, Sie zum 14. Internationalen Endoskopie Symposium Düsseldorf einzuladen.

Lernziele

- Evaluierung der neuesten Fortschritte in der Endoskopie hinsichtlich des klinischen Nutzens und der Evidenz.
- Anwendung von neuen endoskopischen Techniken, Instrumenten und Zubehör; Vergleich mit traditionellen Methoden und Materialien.
- Integrierende Einbindung der Gastroenterologie, Onkologie, Chirurgie und Radiologie in die Patientenversorgung.
- Auswahl des optimalen endoskopischen Verfahrens für den individuellen Fall.
- Management von fehlgeschlagenen Interventionen und Komplikationen.

Internationales, multimediales und interaktives Format

- Übertragung von Live-Demonstrationen in HDTV-Qualität aus dem Evangelischen Krankenhaus Düsseldorf durch ein hochprofessionelles audiovisuelles Team (Lux AV).
- Präsentationen und Demonstrationen durch international renommierte Experten.
- Mini-Symposien, State of the art Vorträge, interaktive Diskussionen.
- 6 „Break-out“-Sitzungen zu ausgewählten Themen.
- Satelliten Symposium für Assistenzpersonal.
- Durchgehende Simultanübersetzung.
- Ausstellung eines breiten Spektrums konventioneller und neuartiger medizintechnischer Produkte.

Zielgruppe

- Gastroenterologen, Onkologen, Internisten
- Chirurgen, interventionelle Radiologen
- Pflege- und Assistenzpersonal
- Assistenzärzte, Studenten

Tagungsstätte: Maritim Hotel Düsseldorf

- Am Internationalen Flughafen Düsseldorf gelegen und mit allen Verkehrsmitteln gut erreichbar.
- Geräumiger Konferenzsaal mit moderner audiovisueller Technik und großzügiger Fläche für die Industrieausstellung.
- Entspannte Atmosphäre für Pausen und ungezwungenen Gedankenaustausch.
- Kurze Entfernung zur Stadtmitte mit der Möglichkeit, Arbeit und Vergnügen zu verbinden.
- Angenehme Unterkunft mit Sondertarifen.

COCS GmbH – Congress Organisation C. Schäfer

- Eine professionelle und erfahrene Organisation mit sehr erfolgreicher Durchführung unserer neun vorangegangener Symposien sowie einer Vielzahl anderer nationaler und internationaler Kongresse.
- Online-Registrierung, zertifizierte Fortbildungsveranstaltung, CME Zertifizierung wird arrangiert.
- Moderate Anmeldegebühr, die sämtliche Symposiumsangebote, „Break-out“-Sitzungen, Mittagessen, Erfrischungsgetränke sowie die freie Nutzung des öffentlichen Nahverkehrs einschließt.

Das Konzept des Symposiums basiert auf der sehr positiven detaillierten Evaluation unserer früheren Veranstaltungen. Besuchen Sie unsere Website www.endo-duesseldorf.com für weitere Informationen einschließlich ausgewählten Vorträgen und Live-Video Fällen von den letzten Symposien. Alle Referenten und Tutoren, das Lux AV Team sowie die Kongressorganisation werden sich sehr bemühen, die angestrebten Ziele zu erreichen. Wir freuen uns, Sie bei Ihrem ersten oder erneuten Besuch willkommen zu heißen und wünschen Ihnen einen anregenden Aufenthalt in der gastfreundlichen Stadt Düsseldorf.



Prof. Dr. Horst Neuhaus



Dr. Brigitte Schumacher

- 16.00 OLYMPUS SATELLITEN SYMPOSIUM**
Registrierung erforderlich, Teilnahme gebührenfrei
- Neueste Technologien in der endoskopischen Bildgebung:
Werden sie die Patientenversorgung verbessern?**
Vorsitz: G. Costamagna, Rom; T. Ponchon, Lyon; H. Neuhaus, Düsseldorf
- 16.00 Einführung
- 16.10 Evaluation des Ösophagus und des gastroösophagealen Übergangs
P. Fockens, Amsterdam
- 16.30 Detektion und Differenzierung gastrischer Läsionen
N. Yahagi, Tokio
- 16.50 Nachweis kolorektaler Neoplasien in der Krebsvorsorge
D. K. Rex, Indianapolis
- 17.10 Perspektiven einer „virtuellen Histologie“:
Standpunkte des Pathologen und des Endoskopikers
M. Vieth, Bayreuth; H. Messmann, Augsburg
- 18.00 Satelliten Symposium Empfang



08.30 **EINFÜHRUNG**

08.40 **LIVE-DEMONSTRATIONEN I**

Moderatoren: *J. Devière, Brüssel; H. Neuhaus, Düsseldorf; S. Popovic, Ljubljana; D. K. Rex, Indianapolis; J. Wedemeyer, Gehrden; H. Yamamoto, Tochigi*

10.15 Kaffeepause, Besuch der Industrieausstellung

10.45 **1. MINI-SYMPOSIUM**

Herausforderungen bei der Endoskopie des Dünndarms

Vorsitz: *R. Bisschops, Leuven; P. N. Meier, Hannover*

10.45 Kapselendoskopie bei M. Crohn: Diagnostische Ergebnisse und Sicherheit
S. K. Lo, Los Angeles

11.00 Enteroskopie: Welche Technik im individuellen Fall?
G. Haber, New York

11.15 Endotherapie von Polypen und Strikturen des Dünndarms
H. Yamamoto, Tochigi

11.30 Fragen und Antworten

11.45 **LIVE-DEMONSTRATIONEN II**

Moderatoren: *G. Costamagna, Rom; P. H. Deprez, Brüssel; P. Fockens, Amsterdam; H. Messmann, Augsburg; H.-J. Schulz, Berlin; K. Wietfeld, Marl*

13.00 Mittagessen, Besuch der Industrieausstellung

14.15 **LIVE-DEMONSTRATIONEN III**

Moderatoren: *A. Meining, München; J. H. Moon, Seoul; T. Ponchon, Lyon; G. Rettig, Berlin; T. Rösch, Hamburg; N. Yahagi, Tokio*

15.45 Kaffeepause, Besuch der Industrieausstellung



16.15 2. MINI-SYMPOSIUM

Fortschritte in der biliopankreatischen Endoskopie und dem EUS

Vorsitz: *G. Haber, New York; F. Hagenmüller, Hamburg; H. J. Krämling, Düsseldorf*

- 16.15 Evaluation unklarer biliärer Strikturen und Füllungsdefekte
A. Meining, München
- 16.30 Differenzierung unklarer Pankreasläsionen
T. Rösch, Hamburg
- 16.45 Resektion ampullärer Tumore: Indikationen, Techniken, Ergebnisse
G. Costamagna, Rom
- 17.00 Drainage bei hilärer Obstruktion: Wann, wie und wie viel?
J. Devière, Brüssel
- 17.15 Fragen und Antworten

**16.15 SATELLITEN SYMPOSIUM
FÜR PFLEGE- UND ASSISTENZPERSONAL**

Registrierung erforderlich; Sprache: Deutsch, keine simultane Übersetzung

Vorsitz: *U. Pfeifer, Düsseldorf; H.-J. Schulz, Berlin*

- 16.15 Cholangioskopie: Bei wem und wie?
J. Wedemeyer, Gehrden
- 16.35 EMR / Polypektomie bedingte Perforation: Was tun?
P. N. Meier, Hannover
- 16.55 Akute obere gastrointestinale Blutung: Training in der Assistenz
E. Pflimlin, Basel
- 17.15 Optimierung der Koloskopie: Tipps und neue Techniken
F. Hagenmüller, Hamburg
- 17.35 Radiofrequenzablation bei Barrett-Ösophagus: Wann und wie?
G. Terheggen, Düsseldorf
- 18.00 Ende des Satelliten Symposiums

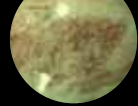

17.30

SNACK MIT DEN EXPERTEN

„Break-out“-Sitzungen für Ihre Fragen (ohne Vorträge)
Registrierung erforderlich; Sprache: Englisch, keine simultane Übersetzung

- A) EUS – FNA: Indikationen, Techniken und Material
P. Fockens; R. Bisschops, P. H. Deprez
- B) Effektive und sichere endoskopische Evaluation des Dünndarms
G. Costamagna; F. Hagenmüller, S. K. Lo, H. Yamamoto
- C) Multimodales Management ösophago-gastraler Varizen
T. Rösch; J. Devière, P. N. Meier, H. Messmann
- D) ERCP: Selektion von SEMS und maßgeschneiderte Implantation
H. Neuhaus; G. Haber, J. H. Moon, J. Wedemeyer
- E) Koloskopie: Verbesserungen bei der Intubation und Polypendetektion
D. K. Rex; A. Meining, T. Ponchon, H.-J. Schulz
- F) EMR und ESD: Wie kann die Lernkurve überwunden werden?
B. Schumacher; N. Yahagi, P. Zhou

18.30

Ende des ersten Symposiumstages



SCOPEGUIDE 3

Revolutionieren Sie Ihre Koloskopieroutine.

Von ScopeGuide 3 profitieren Ärzte und Patienten gleichermaßen, denn die dreidimensionale Darstellung der Endoskoplage in Echtzeit verbessert die Navigation und erhöht den Patientenkomfort selbst unter schwierigsten anatomischen Bedingungen.

Mit dem komplett neuen, kompakten Design und der optimierten Bedienoberfläche des ScopeGuide 3 ist es so leicht wie nie zuvor, Ihre Koloskopieroutine zu revolutionieren.

Mehr Informationen erhalten Sie unter www.olympus.de

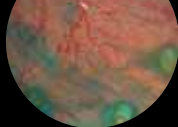

08.30 3. MINI-SYMPOSIUM

Onkologie des oberen GIT: Grenzen der Endotherapie

Vorsitz: *T. Ponchon, Lyon; T. Rösch, Hamburg; B. Schumacher, Düsseldorf*

08.30 Fortgeschrittene oder multifokale Läsionen beim Barrett Ösophagus:
Was kann erreicht werden durch

– Resektion?

P. H. Deprez, Brüssel

– Ablation?

R. Bisschops, Leuven

09.00 Fragen und Antworten

09.10 Magenfrühkarzinom: Kann die japanische Klassifikation und Endotherapie
auf den Westen übertragen werden?

Pro: *N. Yahagi, Tokio*

Kontra: *A. Hölscher, Köln*

09.40 Fragen und Antworten

10.00 Kaffeepause, Besuch der Industrieausstellung

10.30 LIVE-DEMONSTRATIONEN IV

Moderatoren: *F. Hagenmüller, Hamburg; R. Bisschops, Leuven ; G. Haber, New York;
S. K. Lo, Los Angeles; P. N. Meier, Hannover; E. Pflimlin, Basel; P. Zhou, Shanghai*

**12.30 Aktualisierung der klinischen und histologischen
Ergebnisse der Live-Demonstrationen I – IV**

S. E. Baldus, Düsseldorf; J. P. Charton, Düsseldorf

12.45 Mittagessen, Besuch der Industrieausstellung

13.30 STATE OF THE ART LECTURE

Vorsitz: *P. Fockens, Amsterdam*

Kleine kolorektale Polypen: Erkennung und kosteneffektives Management

D. K. Rex, Indianapolis



13.50 4. MINI-SYMPOSIUM

Neue Technologien

Vorsitz: *G. Costamagna, Rom, S. K. Lo, Los Angeles; H. Neuhaus, Düsseldorf*

- 13.50 Neues zur direkten peroralen Cholangioskopie
J. H. Moon, Seoul
- 14.07 Hybrid-Messer geführte perorale endoskopische Myotomie (POEM)
bei der Achalasie
P. Zhou, Shanghai
- 14.24 ESD: Vielversprechende neue Instrumente und Techniken
H. Yamamoto, Tochigi
- 14.41 Hämostatisches Nanospray: Erste klinische Ergebnisse
P. Fockens, Amsterdam
- 14.58 Neue Methoden zum Verschluss gastrointestinaler Fisteln
J. Devière, Brüssel
- 15.15 Kolonkapsel: Leitlinien basierte Indikationen und Durchführung
J. P. Charton, Düsseldorf
- 15.30 Ende des Symposiums

INTERNATIONAL

Bisschops, Raf, Dr.

Clinic of Gastroenterology
University Hospitals Leuven
Leuven, Belgium

Costamagna, Guido, Prof. Dr.

Istituto di Clinica Chirurgica
Policlinico A. Gemelli
Università Cattolica del S. Cuore
Rom, Italien

Deprez, Pierre H., Prof. Dr.

Department of Gastroenterology
Cliniques universitaires Saint-Luc
Université catholique de Louvain
Brüssel, Belgium

Devrière, Jacques, Prof. Dr.

Department of Gastroenterology
and Hepato-Pancreatology
Université Libre des Bruxelles
Hospital Erasme
Brüssel, Belgium

Fockens, Paul, Prof. Dr.

Department of Gastroenterology
Academic Medical Center
University of Amsterdam
Amsterdam, Niederlande

Haber, Greg, Prof. Dr.

Division of Gastroenterology
Lenox Hill Hospital
New York, USA

Lo, Simon K., Prof. Dr.

Department of Gastrointestinal Endoscopy
Cedars-Sinai Medical Center
Los Angeles, USA

Moon, Jong H., Prof. Dr.

Division of Gastroenterology
Digestive Disease Center
Soon Chun Hyang University School of Medicine
Seoul, Korea

Pflimlin, Eric

Endoscopy Department
University Hospital of Basel
Basel, Schweiz

Ponchon, Thierry, Prof. Dr.

Department of Digestive Diseases
Hôpital Edouard Herriot
Lyon, Frankreich

Popovic, Stanka

University Medical Centre
Dep. of Gastro. Surgery
Ljubljana, Slovenien

Rex, Douglas K., Dr.

Division of Gastroenterology & Hepatology
Department of Medicine
University Hospital
Indianapolis, USA

Yahagi, Naohisa, Prof. Dr

Division of Research and Development
for Minor Invasive Treatment Tumor Center,
Keio University School of Medicine
Tokio, Japan

Yamamoto, Hironori, Prof. Dr.

Department of International Research
and Education for Endoscopy
Jichi Medical University
Tochigi, Japan

Zhou, Pinghong, Prof. Dr.

Endoscopy Center
ZhongShan Hospital, Fundan University
Shanghai, China



REFERENTEN, TUTOREN, MODERATOREN

NATIONAL

Hagenmüller, Friedrich, Prof. Dr.
Innere Medizin I
Asklepios Klinik Altona
Hamburg

Hölscher, Arnulf, Prof. Dr.
Klinik und Poliklinik für Viszeral-
und Gefäßchirurgie
Universitätsklinik Köln
Köln

Meier, Peter N., Dr.
Medizinische Klinik II
Gastroenterologie, Stoffwechselerkrankungen
(Diabetologie) & Endoskopie
Diakoniekrankenhaus Henriettenstiftung GmbH
Hannover

Meining, Alexander, Prof. Dr.
II. Medizinische Klinik und Poliklinik
Klinikum rechts der Isar der
Technischen Universität München
München

Messmann, Helmut, Prof. Dr.
III. Medizinische Klinik
Klinikum Augsburg
Augsburg

Rettig, Gudrun
Klinik für Innere Medizin
Sanaklinikum Berlin-Lichtenberg
Berlin

Rösch, Thomas, Prof. Dr.
Klinik für Interdisziplinäre Endoskopie
Universitätsklinikum Eppendorf
Hamburg

Schulz, Hans-Joachim, Prof. Dr.
Klinik für Innere Medizin
Sanaklinikum Berlin-Lichtenberg
Berlin

Vieth, Michael, PD Dr.
Pathologie
Klinikum Bayreuth
Bayreuth

Wedemeyer, Jochen, PD Dr.
Medizinische Klinik, Schwerpunkt
Gastroenterologie und Hepatologie
Klinikum Robert Koch Gehrden
Gehrden

Wietfeld, Kornelia
Abteilung für Endoskopie
Paracelsus-Klinik Marl
Marl

LOKAL

Universitätsklinikum Düsseldorf:

Institut für Pathologie
Baldus, Stephan E., Prof. Dr.

Evangelisches Krankenhaus Düsseldorf:

Medizinische Klinik
Charton, Jean Pierre, Dr.
Neuhaus, Horst, Prof. Dr.
Nordmann, Thomas, Dr.
Pfeifer, Ute
Rebensburg, Stefan, Dr.
Schumacher, Brigitte, Dr.
Terheggen, Grischa, Dr.

Chirurgische Klinik
Krämling, Hans Jörg, Prof. Dr.



Tagungsleitung

Prof. Dr. Horst Neuhaus
Dr. Brigitte Schumacher
Evangelisches Krankenhaus Düsseldorf
Kirchfeldstr. 40
40217 Düsseldorf
Telefon: 0211/919-16 08
Telefax: 0211/919-39 60
E-Mail: sabine.kindler@evk-duesseldorf.de
www.evk-duesseldorf.de

Tagungskoordination

Dr. Jean Pierre Charton
Dr. Thomas Nordmann
Dr. Stefan Rebensburg
Dr. Grischa Terheggen

Tagungsort

Maritim Hotel Düsseldorf
Maritim-Platz 1
40474 Düsseldorf
www.maritim.de

Kongressorganisation

COCS GmbH – Congress Organisation C. Schäfer
Rosenheimer Str. 145c
81671 München
Telefon: 089 / 89 06 77-0
Telefax: 089 / 89 06 77-77
E-Mail: sandra.reber@cocs.de
www.cocs.de

Homepage

www.endo-duesseldorf.com



**LADEN SIE SICH DAS PROGRAMM ALS PDF
AUF IHR SMARTPHONE ODER IPAD!**

Sie benötigen dazu einen QR-Code Leser
(erhältlich beispielsweise im App-Store) und
einen Acrobat Reader.

ALLGEMEINE HINWEISE

Öffnungszeiten des Tagungsbüros

Donnerstag, 2. Februar 2012	14.00 – 18.00 Uhr
Freitag, 3. Februar 2012	07.30 – 18.30 Uhr
Samstag, 4. Februar 2012	08.00 – 16.00 Uhr

Fachausstellung

Während der Dauer des Kongresses findet in den Foyers vor dem Vortragssaal eine Ausstellung technischer und pharmazeutischer Erzeugnisse statt.

Öffnungszeiten der Ausstellung

Freitag, 3. Februar 2012	08.00 – 18.00 Uhr
Samstag, 4. Februar 2012	08.00 – 15.30 Uhr

BIOPSIE-BRETT



Eichenstr. 4
D-82281 Egenhofen
Telefon (08134) 99290
Fax (08134) 99292

E-Mail: kontakt@wiesermedizintechnik.de
Internet: www.wiesermedizintechnik.de

DAS ANATOMISCH GEFORMTE
MAGEN- UND DARM-MODELL
FÜR PROBENGEFÄSSE VON
MENSCHLICHEN GEWEBE-
UND ORGANPROBEN.

INTERESSIERT? RUFEN SIE UNS AN.
WIR KÜMMERN UNS DARUM.

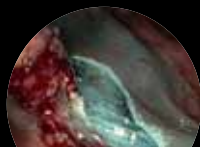

Tagungsgebühr

Die Tagungsgebühr berechtigt Sie zum Besuch der Vorträge und enthält Mittagessen am Freitag und Samstag sowie das Kongressticket zur kostenfreien Benutzung der öffentlichen Verkehrsmittel.

Zahlungseingang	bis 16.12.11	ab 17.12.11
Teilnehmer	EUR 130,-	EUR 170,-
Individuelle Mitglieder der ESGE <small>(Informationen: secretariat@esge.com)</small>	EUR 110,-	EUR 150,-
Assistenzpersonal	EUR 40,-	EUR 60,-
Studenten (mit Nachweis)	EUR 20,-	EUR 30,-
Tageskarte (nur vor Ort erhältlich)		EUR 100,-

Die Teilnahme am Olympus Satellitensymposium am 2. Februar 2012 ist gebührenfrei.

Anmeldung

Im Internet unter www.endo-duesseldorf.com oder mit dem Anmeldeformular auf der Seite 27. Nach dem **19. Januar 2012** ist eine Anmeldung nur noch vor Ort möglich. Eine Anmeldebestätigung erhalten Sie **nach** Zahlungseingang.

Für die Sitzungen
 „Olympus Satelliten Symposium“ am 2. Februar 2012
 „Snack mit den Experten“ am 3. Februar 2012
 „Satelliten Symposium für Pflege- und Assistenzpersonal“ am 3. Februar 2012
 ist eine separate Anmeldungen notwendig.

Zahlungsweise

Bitte geben Sie unbedingt den Verwendungszweck **„Endo 2012“** und den **Namen des Teilnehmers** an. Bitte überweisen Sie nur bis zum 19. Januar 2012, danach können Überweisungen nicht mehr berücksichtigt werden.

Überweisung an:
 COCS GmbH
 Konto 39 61 76 76
 BLZ 700 202 70
 HypoVereinsbank München
 IBAN: DE69 7002 0270 0039 6176 76
 BIC: HYVEDE MMXXX

Stornierung

Bei einer schriftlichen Stornierung bis zum 19. Januar 2012 werden EUR 20,- Bearbeitungsgebühr einbehalten. Nach diesem Termin können keine Zahlungen erstattet werden.

- Zertifizierung** Alle Teilnehmer erhalten zum Ende der Veranstaltung eine Teilnahmebescheinigung. Das Symposium wird von der Ärztekammer Nordrhein zertifiziert. Ebenfalls ist eine europäische Zertifizierung sowie eine Zertifizierung für beruflich Pflegende beantragt.
- Kostenloses VRR-Ticket** Mit Ihrem Namensschild sind Sie berechtigt, im gesamten Bereich des VRR (Verkehrsverbund Rhein-Ruhr) sämtliche Busse, Straßenbahnen, U-Bahnen und S-Bahnen kostenfrei zu nutzen.
- Kongresssprache** Die Kongresssprachen sind Deutsch und Englisch mit Simultanübersetzung während der gesamten Veranstaltung. Das Satelliten Symposium für Pflege- und Assistenzpersonal findet nur in deutscher Sprache statt, die „Snacks mit den Experten“ finden nur in englischer Sprache statt.
- Kongressprogramm** Das Programm finden Sie in deutscher und englischer Sprache im Internet unter www.endo-duesseldorf.com.
- Kongressunterlagen** Teilnehmer aus Deutschland, Österreich und der Schweiz erhalten ihre persönlichen Kongressunterlagen eine Woche vor der Veranstaltung per Post, sofern die Zahlung bis zum 19. Januar 2012 bei COCS eingegangen ist. Der Clip für das Namensschild liegt im Foyer des Maritim Hotels bereit, das Anstellen am Registrierungscouter entfällt somit.
- Namensschilder** Alle Teilnehmer werden gebeten, Ihr Namensschild während der Veranstaltung deutlich sichtbar zu tragen.
- Haftung** Der Teilnehmer nimmt zur Kenntnis, dass er dem Veranstalter gegenüber keine Schadensersatzansprüche geltend machen kann, wenn die Durchführung des Symposiums oder einzelner Bestandteile durch unvorhergesehene politische oder wirtschaftliche Ereignisse oder allgemein durch höhere Gewalt erschwert oder verhindert wird, oder wenn durch Absagen von Referenten o.Ä. Programmänderungen erforderlich werden. Mit seiner Anmeldung erkennt der Teilnehmer diesen Vorbehalt an. Bitte überprüfen Sie die Gültigkeit Ihrer eigenen Versicherung. Gerichtsstand ist München.
- Zimmerreservierung** Unter dem Stichwort „Endo 2012“ besteht im Maritim Hotel Düsseldorf vom 2. bis zum 4. Februar 2012 ein Zimmerkontingent. Bitte buchen Sie mit beigefügtem Reservierungsformular (S. 25) bis spätestens **16. Dezember 2011**.

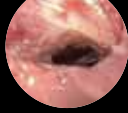

SPONSOREN

Bei den folgenden Firmen bedanken wir uns sehr für die großzügige fachliche und finanzielle Unterstützung des Symposiums (Stand bei Drucklegung):

Principle Sponsors



Olympus Deutschland GmbH, Hamburg
www.olympus.de



Cook Medical, Limerick, Irland
www.cookmedical.com



Boston Scientific Medizintechnik GmbH, Ratingen
www.bostonscientific.com



Abbott GmbH & Co. KG, Wiesbaden
www.abbott.de



Erbe Elektromedizin GmbH, Tübingen
www.erbe-med.com



Dr. Falk Pharma GmbH, Freiburg
www.dralkpharma.de

SPONSOREN

Major Sponsors



Bârrx Medical Inc., Sunnyvale, USA
www.barrx.com



Ferring Arzneimittel GmbH, Kiel
www.ferring.de



Fujifilm Europe GmbH, Düsseldorf
www.fujifilm.eu



Given Imaging GmbH, Hamburg
www.givenimaging.com



medwork medical products and services GmbH
Höchstadt, www.medwork.eu



Norgine GmbH, Marburg
www.norgine.de



Pentax Europe GmbH, Hamburg
www.pentax.de



us endoscopy, Mentor, USA
www.usendoscopy.com

Regular Sponsors



Bracco Imaging Deutschland GmbH, Konstanz
www.braccoimaging.de



Eisai GmbH, Frankfurt
www.eisai.de



Hitachi Medical Systems GmbH, Wiesbaden
www.hitachi-medical-systems.de



mandel + rupp medizintechnik GmbH, Erkrath
www.mandel-rupp.de



MSD Sharp & Dohme GmbH, Haar
www.msd.de



MTW-Endoskopie W. Haag KG, Wesel
www.mtw-endoskopie.de

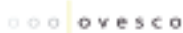

Ovesco Endoscopy AG, Tübingen
www.ovesco.com



Roche Pharma AG, Grenzach-Wyhlen
www.roche.com



Tae Woong Medical, Baeksuk-Dong, Korea
www.stent.net

AUSSTELLER

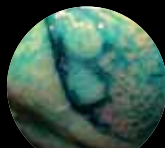

Abbott GmbH & Co. KG, Wiesbaden	www.abbott.de
AP Nenzo Medizintechnik GmbH, Marl	www.ap-nenzo.de
Bârrx Medical Inc., Sunnyvale, USA	www.barrx.com
Belimed Deutschland GmbH, Mühlendorf am Inn	www.belimed.de
Boston Scientific Medizintechnik GmbH, Ratingen	www.bostonscientific.com
Bracco Imaging Deutschland GmbH, Konstanz	www.braccoimaging.de
Cook Medical, Limerick, Irland	www.cookmedical.com
DEGEA – Deutsche Gesellschaft für Endoskopie-Assistenzpersonal e.V., Ulm	www.degea.de
DGE-BV – Deutsche Gesellschaft für Endoskopie und Bildgebende Verfahren e.V., München	www.dge-bv.de
E & L medical systems GmbH, Erlangen	www.eundl.de
Eisai GmbH, Frankfurt	www.eisai.de
Endo-Flex GmbH, Voerde	www.endo-flex.de
Endo-Technik GmbH, Solingen	www.endo-technik.de
Endotipp – Hans-Joachim Mausolf, Hamburg	www.endotipp.de
Erbe Elektromedizin GmbH, Tübingen	www.erbe-med.com
ESGE – European Society of Gastrointestinal Endoscopy, München	www.esge.com
Dr. Falk Pharma GmbH, Freiburg	www.dr-falk-pharma.de
Ferring Arzneimittel GmbH, Kiel	www.ferring.de
Fresenius Kabi Deutschland GmbH, Bad Homburg	www.fresenius.de
Fujifilm Europe GmbH, Düsseldorf	www.fujifilm.eu
GE Healthcare, Solingen	www.gehealthcare.com
Given Imaging GmbH, Hamburg	www.givenimaging.com
Hitachi Medical Systems GmbH, Wiesbaden	www.hitachi-medical-systems.de
Lehmanns media, Düsseldorf	www.lehmanns.de
Leufen Medical GmbH, Aachen	www.leufen-medical.de
mandel + rupp medizintechnik GmbH, Erkrath	www.mandel-rupp.de
Medi-Globe GmbH, Achenmühle	www.medi-globe.de



AUSSTELLER

Medisafe GmbH, Hamburg	www.medisafegmbh.de
Meduna Arzneimittel GmbH, Aschaffenburg	www.meduna.eu
medwork medical products and services GmbH, Höchststadt	www.medwork.eu
Merckle Recordati GmbH, Ulm	www.merckle-recordati.de
Micro-Tech Europe GmbH, Düsseldorf	www.micro-tech-europe.com
MSD Sharp & Dohme GmbH, Haar	www.msd.de
MTW-Endoskopie W. Haag KG, Wesel	www.mtw-endoskopie.de
Norgine GmbH, Marburg	www.norgine.de
Olympus Deutschland GmbH, Hamburg	www.olympus.de
OptiMed GmbH, Ettlingen	www.opti-med.de
Ovesco Endoscopy AG, Tübingen	www.ovesco.com
Pentax Europe GmbH, Hamburg	www.pentax.de
Peter Pflugbeil GmbH, Zorneding	www.pflugbeil.com
PolyDiagnost GmbH / DoMedical, Pfaffenhofen	www.polydiagnost.com
Roche Pharma AG, Grenzach-Wyhlen	www.roche.com
SciCan GmbH, Gersthofen	www.bht.de
Shire Deutschland GmbH, Berlin	www.shire.de
Standard Instruments GmbH, Karlsruhe	www.stdi.de
Tae Woong Medical, Baeksuk-Dong, Korea	www.stent.net
US Endoscopy, Mentor, USA	www.usendoscopy.com
Chemische Fabrik Dr. Weigert GmbH & Co. KG, Hamburg	www.drweigert.de
Wieser Medizintechnik und Geräte GmbH, Egenhofen	www.wiesermedizintechnik.de

Stand bei Drucklegung



Kooperationsangebot der Deutschen Bahn – Exklusiv für Kongressteilnehmer: Mit der Bahn für EUR 99,- zum 14. INTERNATIONALEN ENDOSKOPIE SYMPOSIUM DÜSSELDORF

Genießen Sie eine komfortable und entspannte Reise mit besonderem Service. Reisen Sie mit der Bahn in der 1. oder 2. Klasse von einem beliebigen DB-Bahnhof in Deutschland zu einmaligen Sonderpreisen. Der Ticketpreis* für die **Hin- und Rückfahrt** nach Düsseldorf beträgt:

2. Klasse: EUR 99,- 1. Klasse: EUR 159,-

Mit dem speziellen Angebot können alle Züge der DB genutzt werden (inkl. ICE). Für den ICE-Sprinter und DB Nachtzug ist ein Aufpreis notwendig. Die Tickets gelten nicht im VRR (Verkehrsverbund Rhein-Ruhr).

Geltungsdauer/Geltungsbereich: Das Zugticket ist gültig zwischen dem 1. und dem 6. Februar 2012 – bundesweit, unabhängig von welchem Bahnhof Sie reisen.

Bestellung/Bezahlung: Buchbar ist das Angebot mit dem Stichwort: „**Endoskopie Düsseldorf**“ frühestens 6 Monate (ohne Sitzplatzreservierung) bzw. 3 Monate (mit Sitzplatzreservierung) vor Kongressbeginn ausschließlich telefonisch unter der Hotline 01805/31 11 53 **

Bitte beachten Sie, dass dieser Spezialtarif nicht mit anderen vergünstigten Tarifen bzw. Rabatten (Bahncard, Wochenendticket etc.) kombinierbar ist. Sollten Sie eine Bahncard besitzen, prüfen Sie Ihre Konditionen in jedem Fall, da sich ein günstigerer Preis ergeben kann.

Die Sitzplatzreservierung ist im o.g. Preis nicht enthalten.

Die Bezahlung erfolgt entweder per Lastschriftverfahren oder mit Ihrer persönlichen Kreditkarte. Das Ticket mit Sitzplatzreservierung wird an den Fernverkehrs-Ticketautomaten der Deutschen Bahn = NTA hinterlegt. Sie holen Ihr Ticket an einem NTA Ihrer Wahl bis kurz vor Abfahrt des Zuges ab. Am NTA können Sie sich mit Ihrer persönlichen Bahncard oder Ihrer persönlichen Kreditkarten- oder EC-Karten Nummer identifizieren.

Alle Preise verstehen sich inklusive Umsatzsteuer. Alle Angaben sind ohne Gewähr.

* Vorausbuchungsfrist mindestens 3 Tage. Mit Zugbindung und Verkauf so lange der Vorrat reicht. Umtausch und Erstattung vor dem 1. Geltungstag EUR 15,-, ab dem 1. Geltungstag ausgeschlossen.

** Das Angebot ist über die Hotline 0 18 05/31 11 53 (Telefonkosten aus dem Netz der Deutschen Telekom AG betragen 14ct/min, erreichbar von Montag bis Samstag, 8.00–21.00 Uhr) zu buchen.

ANFAHRTSPLAN



Maritim Hotel Düsseldorf

Maritim-Platz 1
40474 Düsseldorf

Anreise mit dem Auto

Verlassen Sie die Autobahn A44/Ausfahrt „Düsseldorf Flughafen“. Folgen Sie der Beschilderung Richtung „Airport City“. Das Maritim Hotel befindet sich direkt vor Ihnen. Kosten Parkhaus Maritim EUR 16,- pro Tag.

Anreise mit der Bahn

Fahren Sie bis zum Flughafen Fernbahnhof und steigen Sie dort in den Sky Train bis zum Terminal C. Bei Anreise über Düsseldorf Hbf mit der S11 erreichen Sie direkt das Flughafengebäude/Terminal C. Von dort aus gelangen Sie über einen direkten Terminalzugang in das Maritim Hotel.

Anreise mit dem Flugzeug

Vom Terminal C gelangen Sie über einen direkten Terminalzugang in das Maritim Hotel.



15. INTERNATIONALES ENDOSKOPIE SYMPOSIUM DÜSSELDORF

1. und 2. Februar 2013 – Maritim Hotel Düsseldorf

Tagungsleitung

Prof. Dr. Horst Neuhaus

Dr. Brigitte Schumacher

Evangelisches Krankenhaus Düsseldorf

Kirchfeldstr. 40, 40217 Düsseldorf

Telefon: 0211/919-16 08, Telefax: 02 11/919-39 60

E-Mail: sabine.kindler@evk-duesseldorf.de

www.evk-duesseldorf.de

Auskunft und Anmeldung

COCS GmbH – Congress Organisation C. Schäfer

Rosenheimer Str. 145c, 81671 München

Telefon: 089 / 89 06 77-0, Telefax: 089 / 89 06 77-77

E-Mail: sandra.reber@coccs.de

www.coccs.de

www.endo-duesseldorf.com

IMPRESSUM

Tagungsleitung

Prof. Dr. Horst Neuhaus

Dr. Brigitte Schumacher

Evangelisches Krankenhaus Düsseldorf

Kirchfeldstr. 40, 40217 Düsseldorf

Telefon: 0211/919-16 08, Telefax: 02 11/919-39 60

E-Mail: sabine.kindler@evk-duesseldorf.de

www.evk-duesseldorf.de

Verlag

Wecom

Gesellschaft für Kommunikation mbH & Co. KG

Lerchenkamp 11, 31137 Hildesheim

Telefon: 05121/20 666-0, Telefax: 05121/20 666-12

E-Mail: info@wecom.org

www.wecom.org

Gestaltung

Rottke/Fienbork Elsenbach Design

www.f-e-design.de

Versand des Programms mit Unterstützung von Olympus Deutschland GmbH.



ZIMMERRESERVIERUNG

14. INTERNATIONALES ENDOSKOPIE SYMPOSIUM DÜSSELDORF

2.-4. Februar 2012, Maritim Hotel Düsseldorf

Als Teilnehmer des o. g. Kongresses bitte ich um folgende verbindliche Reservierung im Tagungshotel **Maritim Hotel Düsseldorf**

Standard Einzelzimmer EUR 129,-

Standard Doppelzimmer EUR 152,-

Die Standard Zimmer befinden sich auf der ersten und zweiten Etage.

Komfort Einzelzimmer EUR 149,-

Komfort Doppelzimmer EUR 172,-

Die Komfort Zimmer sind außerordentlich ruhig und auf den oberen Etagen gelegen.

Superior Einzelzimmer EUR 169,-

Superior Doppelzimmer EUR 192,-

Die Superior Zimmer sind auf der höchsten Etage gelegen mit wunderschönem Blick. Kostenfreier Internetzugang (1 Stunde) sowie kostenfreie Nutzung der Minibar

Anreise: Februar 2012

Abreise: Februar 2012

= Nächte

Raucher

Nichtraucher

Besondere Wünsche:

.....

Alle Zimmer sind ausgestattet mit Dusche, WC, TV, Telefon und Minibar. Die Preise verstehen sich pro Zimmer, inklusive Frühstücksbuffet sowie der gesetzlichen Mehrwertsteuer. Ab **16. Dezember 2011** ist eine Reservierung nur noch nach Verfügbarkeit möglich.

.....

Datum, Unterschrift (Adresse umseitig)



ZIMMERRESERVIERUNG

Bitte abschneiden und im Fensterbriefumschlag absenden. Die Anschrift ist passend eingestellt.

Anmeldeschluss:
16. Dezember 2011

Anmeldung auch unter reservierung.dus@maritim.de oder per Fax:
0211/52 09 10 06

ZIMMERRESERVIERUNG

Bitte geben Sie Ihre Adresse für die weitere Korrespondenz an.

Titel _____
 Name _____
 Vorname _____
 Klinik/Praxis _____
 Straße _____
 PLZ _____ Ort _____
 Vorwahl _____ Telefon _____ Fax _____
 E-Mail _____

Maritim Hotel Düsseldorf
Reservierung
Maritim-Platz 1
40474 Düsseldorf



ANMELDUNG

14. INTERNATIONALES ENDOSKOPIE SYMPOSIUM DÜSSELDORF

2.-4. Februar 2012, Maritim Hotel Düsseldorf

Ich nehme verbindlich am Symposium teil als:

Zahlungseingang	bis 16.12.2011	ab 17.12.2011
<input type="radio"/> Arzt	EUR 130,-	EUR 170,-
<input type="radio"/> Mitglied ESGE	EUR 110,-	EUR 150,-
<input type="radio"/> Assistenzpersonal	EUR 40,-	EUR 60,-
<input type="radio"/> Student (Nachweis anbei)	EUR 20,-	EUR 30,-

- Ich nehme teil am „**Olympus Satelliten Symposium**“
am Donnerstag, 2. Februar 2012, 16.00–18.00 Uhr
Die Teilnahme ist gebührenfrei.
- Ich nehme teil am „**Satelliten Symposium für Pflege- und Assistenzpersonal**“ am Freitag, 3. Februar 2012, 16.15–18.00 Uhr

Ich nehme verbindlich teil beim „**Snack mit den Experten**“
(siehe Seite 08) am Freitag, 3. Februar 2012, 17.30–18.30 Uhr:

- A EUS / FNA
 B Dünndarm
 C Varizen
 D ERCP / SEMS
 E Koloskopie
 F EMR / ESD

Bitte bezahlen Sie die Tagungsgebühr (Bankverbindung siehe Programm Seite 16) bis spätestens 19. Januar 2012, dann erhalten Sie Ihre persönlichen Kongressunterlagen eine Woche vor der Veranstaltung per Post an umseitig angegebene Anschrift.

.....
Datum, Unterschrift (Adresse umseitig)



ANMELDUNG

Bitte abschneiden und im Fensterbriefumschlag absenden. Die Anschrift ist passend eingestellt.

Anmeldeschluss: 19. Januar 2012

Anmeldung auch unter www.endo-duesseldorf.com oder per Fax unter 089/89 06 77-77

ANMELDUNG

Bitte pro Formular nur eine Person anmelden. Weitere Formulare können bei u.g. Adresse angefordert werden

Bitte geben Sie Ihre Adresse für die weitere Korrespondenz an.

Titel _____

Name _____

Vorname _____

Klinik/Praxis _____

Straße _____

PLZ _____ Ort _____

Vorwahl _____ Telefon _____ Fax _____

E-Mail _____

COCS GmbH
Congress Organisation C. Schäfer
Rosenheimer Str. 145c
81671 München

AUF ERBE ALS PARTNER
KANN ICH MICH VERLASSEN

MEINE GASTROENTEROLOGIE-WORKSTATION VON ERBE

Polypektomie

ENDO CUT® Q:
minimiertes Perforationsrisiko,
maximale Hämostase



Argonplasma-Koagulation

Zum Blutstillen oder
Devitalisieren von auffälligen
Gewebelesionen



Papillotomie

ENDO CUT® I:
kontrollierter Schnittverlauf,
minimale Hämostase

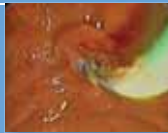

ESD

Elevation und Dissektion mit
ERBE HybridKnife, bei der
Endoskopischen Submukosa
Dissektion



Weitere Informationen über medizinische Verfahren
finden Sie auf unserer Homepage.

Grenzenlose Perspektiven.

Endoskopischer Ultraschall

- Kontrastverstärkte Endosonographie (CELMi-EUS)
- Elastographie in Echtzeit (Hitachi Real-time Tissue Elastography)
- Picture in Picture (PiP) für Ultraschall und endoskopische Bildfusion
- Präzision bei Intervention und Therapie